

PROCES VERBAL DE RECEPȚIE 1234 / 2025

SUBANEXA NR. 9
la H.C.L. al Sectorului 6
nr.

Întocmit astăzi, **16/09/2025**, privind cererea **87203** din **19/08/2025**
având aviz de incepere a lucrărilor cu nr din

1. Beneficiar: CONSILIUL LOCAL AL SECTORULUI 6

2. Executant: Dumitru Toni Cristian

3. Denumirea lucrărilor recepționate: PLAN TOPOGRAFIC NECESAR OBTINERII AVIZULUI TEHNIC O. C.P.I. BUCUREȘTI ÎN VEDEREA ÎNTOCMIRII PROIECTULUI DE HOTĂRĂRE AL CONSILIULUI LOCAL SECTOR 6: „CONSTRUIRE PLATFORME SUBTERANE PENTRU AMPLASAREA RECIPIENTELOR DE PRECOLECTARE SELECTIVĂ DESEURI ÎN SECTORUL 6, BUCUREȘTI

4. Nominalizarea documentelor și a documentațiilor care se predau Oficiului de Cadastru și Publicitate Imobiliară BUCUREȘTI conform avizului de începere a lucrărilor:

Număr act	Data act	Tip act	Emitent
0	07.09.2025	înscris sub semnatura privată	DUMITRU TONI CRISTIAN
0	07.09.2025	înscris sub semnatura privată	DUMITRU TONI CRISTIAN
0	15.09.2025	înscris sub semnatura privată	DUMITRU TONI CRISTIAN
78741	22.08.2025	act administrativ	PRIMARIA SECTORULUI 6

Așa cum sunt atașate la cerere.

5. Concluzii:

Pentru procesul verbal 1234 au fost recepționate 1 propuneri:

- * Prezentul aviz a fost acordat pentru amplasamentul cu suprafața de 21 mp ce vizează imobilul situat în INTR. LOCOTENENT CARANDA GHEORGHE FN, Sector 6, București, conform art. 248, alin (1), lit. h) - alte planuri topografice, de situație, de încadrare în tarla, rezultate în urma măsurărilor la teren - și art. 252, alin (2) din Regulamentul de recepție și înscriere în evidențele de cadastru și carte funciară aprobat prin Ordinul Directorului General al Agenției Naționale de Cadastru și Publicitate Imobiliară nr. 600/2023, cu modificările și completările ulterioare.
 - *Menționăm că amplasamentul ce face obiectul prezentului aviz nu are alocat număr cadastral și nu este înscris în cartea funciară.
 - *Procesul verbal de recepție, se referă strict la corectitudinea datelor topografice din planul topografic, la configurația și suprafața conturului exterior al ridicării topografice (amplasamentului) ce face obiectul planului supus recepției (conform art. 252, alin. (5) din Regulamentul de recepție și înscriere în evidențele de cadastru și carte funciară aprobat prin Ordinul Directorului General al Agenției Naționale de Cadastru și Publicitate Imobiliară nr. 600/2023, cu modificările și completările ulterioare).
 - *Menționăm că acest aviz nu conferă nici un drept de proprietate și nici opozabilitate față de evidențele cadastrale juridice ale instituției noastre.
 - *Persoana fizică autorizată răspunde pentru măsurarea imobilului indicat de proprietar, pentru corectitudinea întocmirii documentației și corespondența acesteia cu realitatea din teren și cu actele doveditoare ale dreptului de proprietate puse la dispoziție de proprietar. Persoana fizică autorizată este obligată să execute măsurătorile la teren - art. 24 din Regulamentul aprobat prin O.D.G. nr. 600/2023, cu modificările și completările ulterioare.
 - *Mesajul de avertizare de la punctul 6. Erori topologice, din Procesul verbal de recepție și anume că "imobilul se află într-o zonă reglementată prin L17/2014", este generat automat de sistemul integrat de cadastru și carte funciară (eterra) și se referă la „terenurile agricole situate în extravilan pe o adâncime de 30 km față de frontiera de stat și țărmul Mării Negre, către interior, precum și la cele situate în extravilan la o distanță de până la 2.400 m față de obiectivele speciale, care pot fi înstrăinate prin vânzare doar cu avizul specific al Ministerului Apărării Naționale”. Menționăm că programul nu face diferența între terenurile situate în intravilan față de cele situate în extravilan, de aceea pentru terenurile situate în intravilan aceste mesaje de avertizare trebuie ignorate.

6. Erori topologice față de alte entități spațiale:

Identificator	Tip eroare	Mesaj suprapunere
-	Avertizare	Receptia 87203/19.08.2025: Poligonul 1 se afla într-o zona reglementata prin L17/2014! UAT 179196

Lucrarea este declarată **Admisă**

Inspector
CIPRIAN MANOLACHE

te584340

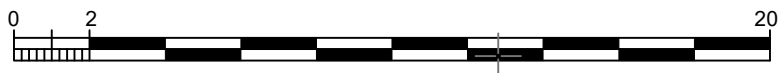

325820

325820

LEGENDA

_____ limita propusa

_____ limita cadastru

simbol directie Nord

caroiaj

88.71

cota



Intr. Locotenent Caranda Gheorghe, FN.

325800

325800

A.N.C.P.I.

Oficiul de Cadastru și Publicitate Imobiliară
BUCUREȘTI

Prezentul document recepționat este valabil
însotit de procesul verbal de recepție
nr. 1234/16.09.2025

Dosar nr. 87203/2025

TROTUAR

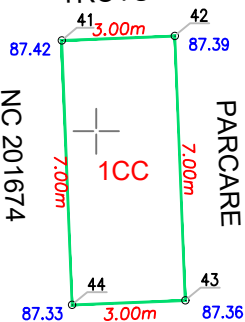

PARCARE

DRUM DE ACCES

Certifica amplasament
Semnatura si stampila

M1 5 R3

INVENTAR DE COORDONATE

Pct.	Nord(X)	Est(Y)	Lungimi
41	325802.399	584339.080	3.00
42	325802.518	584342.078	7.00
43	325795.523	584342.356	3.00
44	325795.404	584339.358	7.00

$$S=21\text{mp}$$

X (Nord)

COORDONATE IN SISTEMUL
DE PROIECTIE STEREO 70

→ Y (EST)

SISTEM DE ALTITUDINI MAREA NEAGRA 1975

584340

Denumire proiect:

PLAN TOPOGRAFIC NECESAR OBTINERII AVIZULUI
TEHNIC O.C.P.I. BUCURESTI IN VEDEREA INTOCMIRII
PROIECTULUI DE HOTARARE AL CONSILIULUI LOCAL
SECTOR 6: „CONSTRUIRE PLATFORME SUBTERANE
PENTRU AMPLASAREA RECIPIENTELOR DE
PRECOLECTARE SELECTIVA DESEURI IN SECTORUL 6,
BUCURESTI.”

Recepție Lucrare De Specialitate in baza ORDIN nr. 600 Art.248, litera h).

Adresa imobil:

MUN. BUCURESTI, SECTOR 6, INTR. LOCOTENENT CARANDA GHEORGHE,
FN.

Beneficiar:	
-------------	--

CONSILIUL LOCAL SECTOR 6

Scara:

Denumire planşa:

1:200

PLAN TOPOGRAFIC

Data:
Aug. 2025

Masurat	ing. Dumitru Toni Cristian
---------	----------------------------

Calculat	ing. Dumitru Toni Cristian
----------	----------------------------

Editat	ing. Dumitru Toni Cristian
--------	----------------------------

Aprobat	ing. Dumitru Toni Cristian
---------	----------------------------